



Technische lijst

De Verrukkelijke kinderbakshow



De Grote Haay

Graag horen wij of de technische lijst in goed is ontvangen en ook als er dingen niet mogelijk zijn zoals wij ze hebben aangegeven op onze technische lijst.

<u>Techniek:</u>	Quint Stam Telefoonnummer: +316-19698772 Mail: techniek@degrotehaay.nl
<u>Impresariaat</u>	Bureau vanaf2: 020 636 68 60 info@vanaf2.nl
<u>Tijdschema</u>	Aankomst: 4 uur voor aanvang eerste voorstelling, in het geval van een lunchpauze is een half uurtje extra fijn. In het geval van een diner een uur. Tijdsduur voorstelling: circa 60 minuten + 5 à 10 minuten na programma in de zaal met verkoop van boekjes. Er is geen Pauze Breek: ± 1,5 uur
<u>Gezelschap</u>	Aantal technici: 1 Aantal acteurs: 2
<u>Kleedkamers</u>	1 kleedkamer
<u>Personeel theater</u>	Gedurende de gehele dag minimaal 1, graag 2 technici met voldoende kennis van de aanwezige apparatuur.
<u>Parkeren</u>	Techniek: 1 busje of auto met aanhanger Cast: 1 Personenauto
<u>Benodigde speelvloer</u>	6 x 4 meter, indien dit niet mogelijk is graag laten weten
<u>Afstopping</u>	Graag rondom afgestopt
<u>Balletvloer</u>	Zwarte balletvloer, graag gelegd voor aankomst techniek. Het liefst niet de nieuwste vloer. Deze zal enigszins viezig worden met bakproducten
<u>FOH-positie</u>	In de zaal met voldoende ruimte voor licht, geluid en video
<u>Licht</u>	Wij nemen zelf een aantal ledparren en lichttafel mee, verder gebruiken we licht van het theater. Zie lichtplan onderaan.
<u>Geluid</u>	Graag van het theater: P.A. 2 monitors of sidefills Geluidstafel
<u>Stroom</u>	Wij hebben 4 vrije stroomgroepen nodig op het linker zijtoneel: - 2 voor het ledscherm - 1 voor de oven - 1 voor dmx booster en eigen ledverlichting

Wat nemen wij mee:



<u>Decor</u>	2 verrijdbare keukendelen met daarin verwerkte ledverlichting Elektrische oven op onderstel Verschillende keukenapparatuur Wat losse attributen en aankleding
<u>Bijzonderheden</u>	Tijdens de voorstelling worden er koekjes gebakken, door middel van een oven die op toneel staat. Deze oven staat op een metalen onderstel, en is daarom bestand tegen hoge temperaturen. Daarnaast nemen wij een blusdeken mee.
<u>Geluid</u>	3 Zenders en een laptop bij de regie
<u>Video</u>	Wij nemen een ledscherm van 2 meter hoog en 3 meter breed met alle benodigde riggingmaterialen mee. Deze willen wij ophangen aan jullie trekkenwand of grid. Het scherm weegt ongeveer 200kg en hangt aan 6 punten verdeeld over 3 meter. Deze sturen wij aan vanuit de regie. Hiervoor nemen wij zelf een SDI-haspel mee. Ook nemen wij een iPhone mee voor live video vanaf het podium. Hiervoor gebruiken wij graag een vrije CAT lijn naar de regie.

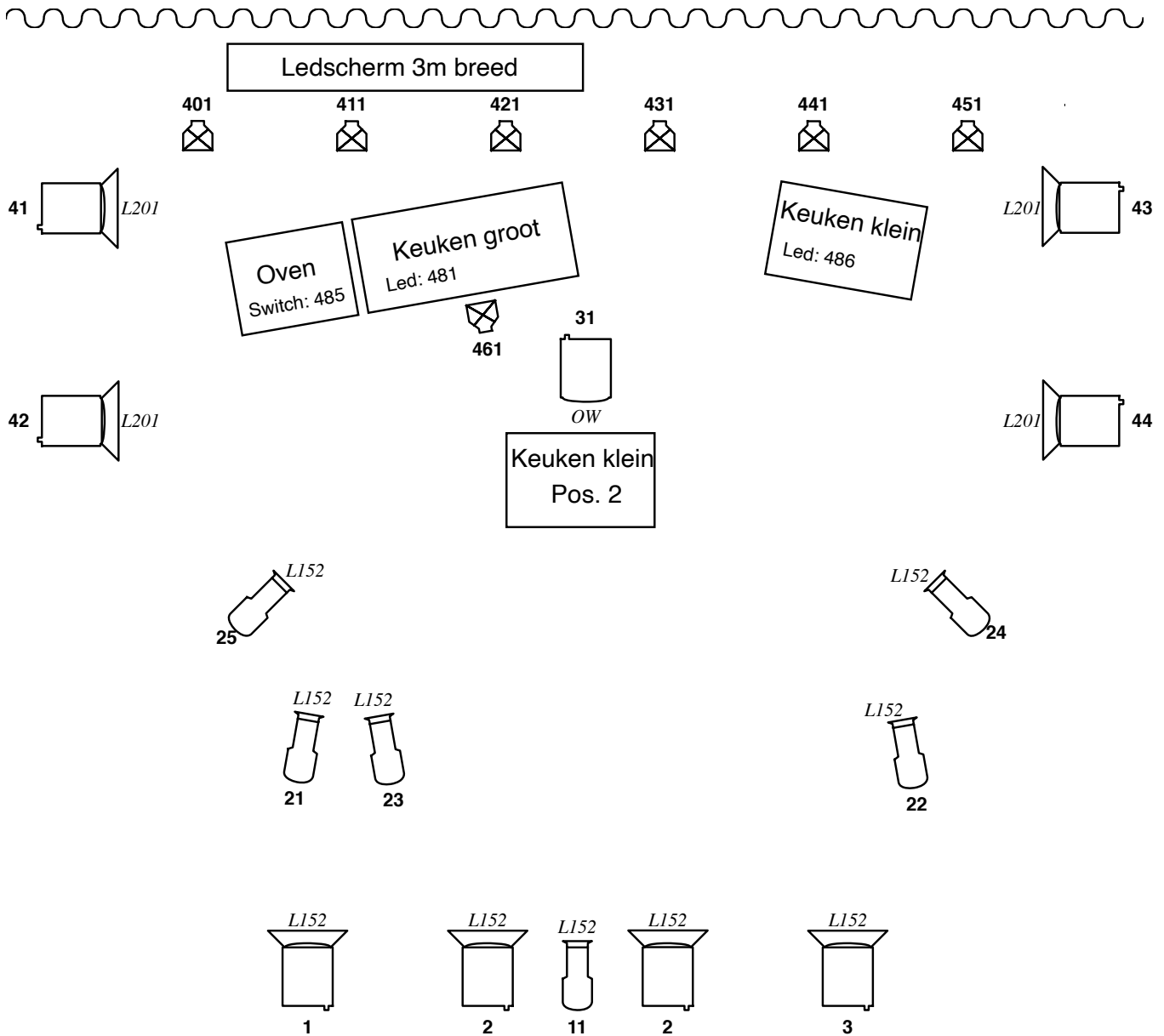



Legenda

- 1 tot 3 front
- 11 spot vooraan
- 21 keuken
- 22 blok Mark
- 23 oven
- 24 keuken
- 25 blok Mark
- 31 top vooraan
- 41 tot 44 zijlicht
- 401 tot 451 led parren tegen
- 461 top keuken

-  Profiel
-  PC met barndoors
-  Ledpar (gezelschap)

