

TECHNISCHE LIJST 'Superjuffie!'

2021 - 2022



Door De Toren van Geluid

De Toren van Geluid
Geraniumstraat 10
2565 SE Den Haag

Website: www.detorevangeluid.com

Contactgegevens:		
Gezelschap	De Toren van Geluid	06 - 21250300 (laura.burgmans@ziggo.nl)
Impresariaat	Bureau Vanaf 2	020 - 6366860 / 06 - 11043790
Techniek	Govert van Westing	06 - 42160555

Technische gegevens:	
Aantal spelers:	3
Eigen technicus:	Ja, 1x
Speelvlak:	Minimaal 7 x 7 x 5 meter
Opbouwtijd:	In de try-out periode: 4 uur. Eventueel na de try-out periode bij te stellen.
Afbreektijd:	2 uur
Duur voorstelling:	Circa 55 minuten Na de voorstelling vindt er een meet en greet plaats in de foyer (circa 15 minuten)
Aantal toeschouwers:	Theater: max 350
Geluid:	<p>Wij nemen zelf het volgende mee:</p> <ul style="list-style-type: none"> ● 4 draadloze microfoons ● Macbook met Qlab (L/R) <p>Deze zouden wij graag aansluiten op een geluidstafel van het theater, welke moet beschikken over mogelijkheden tot EQ en compressie per kanaal en een mogelijkheid om op één van de microfoons een galm te zetten.</p> <p>Tevens zouden wij graag in elke manteau één monitorbox willen gebruiken van het huis, deze mogen samen aangestuurd worden. Mocht er de mogelijkheid zijn subs en evt. centercluster los aan te sturen, dan maken wij daar graag gebruik van.</p> <p>Voor de indeling van de tafel/priklijst zie bijlage:</p> <p>“PRIKLIJST SUPERJUFFIE 2021”</p> <p>GRAAG VOORTIJDIG MELDEN WANNEER DEZE TECHNISCHE VOORZIENINGEN NIET AANWEZIG ZIJN.</p>
Licht:	<p>Voor het lichtplan maken wij graag gebruik van de schijnwerpers van het theater. Zie ook het bijgevoegde lichtplan.</p> <p>Wij nemen zelf LED-licht voor LX 2 en LX 3 mee en 2 Moving heads voor op het voortoneel. Daarvoor zouden we graag één vrije DMX-lijn van de regieplek naar de manteaux L/R hebben.</p>

	<p>Wij nemen wél een eigen lichttafel mee, welke naast de geluidstafel komt te staan.</p> <p>Tot slot maken we tijdens de voorstelling gebruik van onze rookmachine.</p>
Decor:	<p>Op het speelvlak maken we graag gebruik van een balletvloer. Voor het opbouwen van het decor maken wij graag gebruik van een ladder en/of hoogwerker van het theater, deze moet minimaal bij het hoogste punt (3,40 m) komen. Het decor is gemaakt van (licht) hout, zie foto. In diverse posities te gebruiken.</p>  <p>Afmetingen: Totale breedte: 5.30 m Totale diepte: 1.40 m Totaal hoogte: 3.40 m (!!)</p>
Voordoek:	<p>Als deze mogelijkheid er is maken wij graag gebruik van het voordoek tijdens de voorstelling.</p>
Laden en lossen:	<p>Gaarne laden en lossen bij de laad- en losplek van het theater.</p>
Parkeren bus:	<p>We rijden een grote bus, graag te parkeren bij het theater. Eventuele parkeerkosten voegen we bij de factuur.</p>

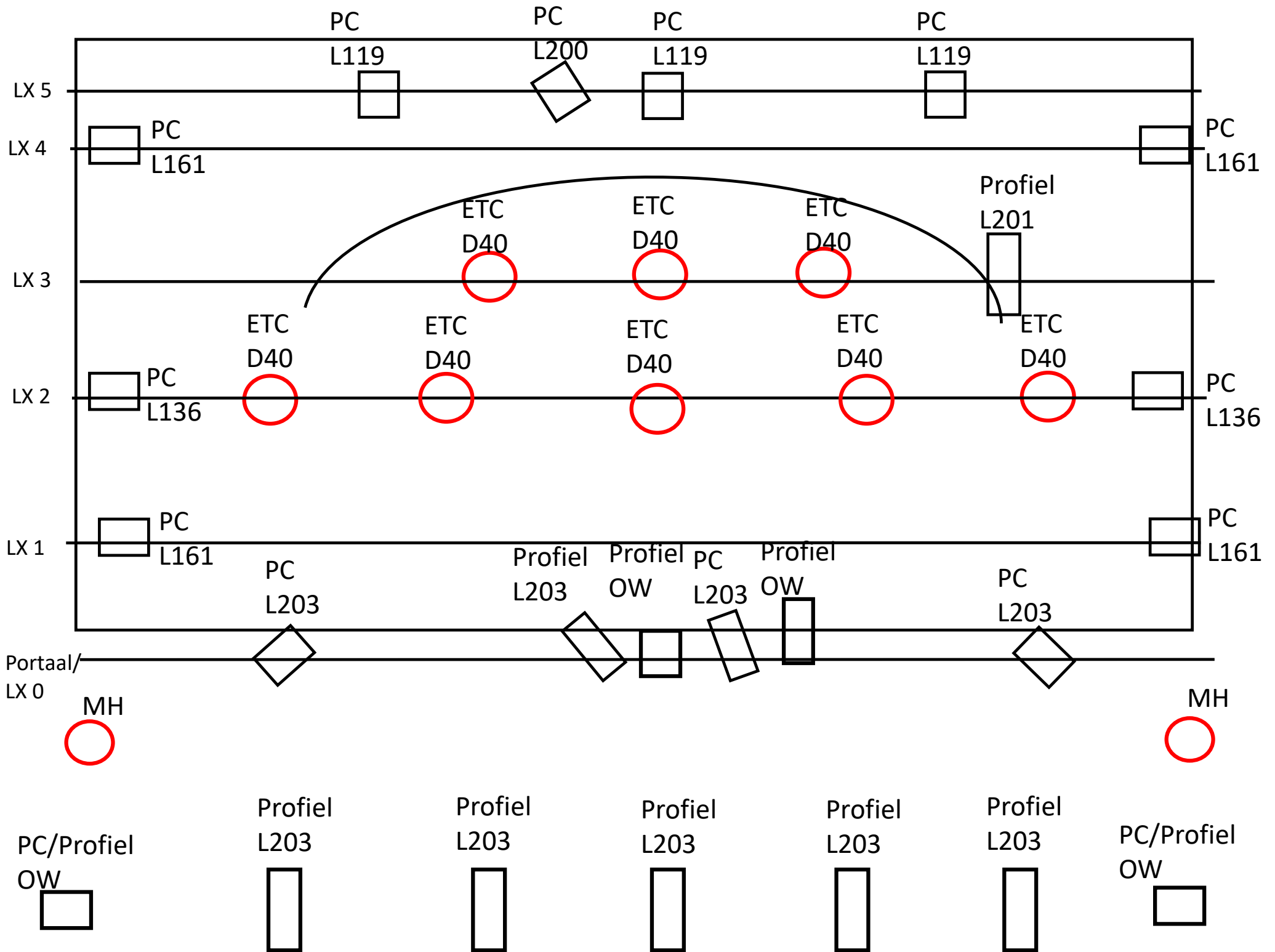

Priklijst Superjuffie 2021-10-05

Ch.	Input	FX
1	Handheld	EQ + Galm
2	Headset Rose	EQ + Comp
3	Headset Mark	EQ + Comp
4	Headset Jenn	EQ + Comp
5	Laptop L	
6	Laptop R	
7	FX return (galm)	