

Technische lijst Rapunzel:

Speelplek van minimaal 5 meter breed en 4 meter diep.3 meter hoog.

Wij brengen onze eigen sampler mee, die moet kunnen worden aangesloten op de geluidsinstallatie van de zaal.

We hebben ook graag een monitor indien aanwezig.

Bij grote zalen kunnen wij in overleg zendmicrofoontjes mee nemen.

Er moet een technicus van het theater aanwezig zijn tijdens de voorstelling om het licht te bedienen.

Indien aanwezig, graag een zwarte balletvloer.

Twee uur bouwen. Een uurtje breken.

Een lichtplan is bijgevoegd.

Meer informatie & vragen

Vimala Nijenhuis: 06-27021964

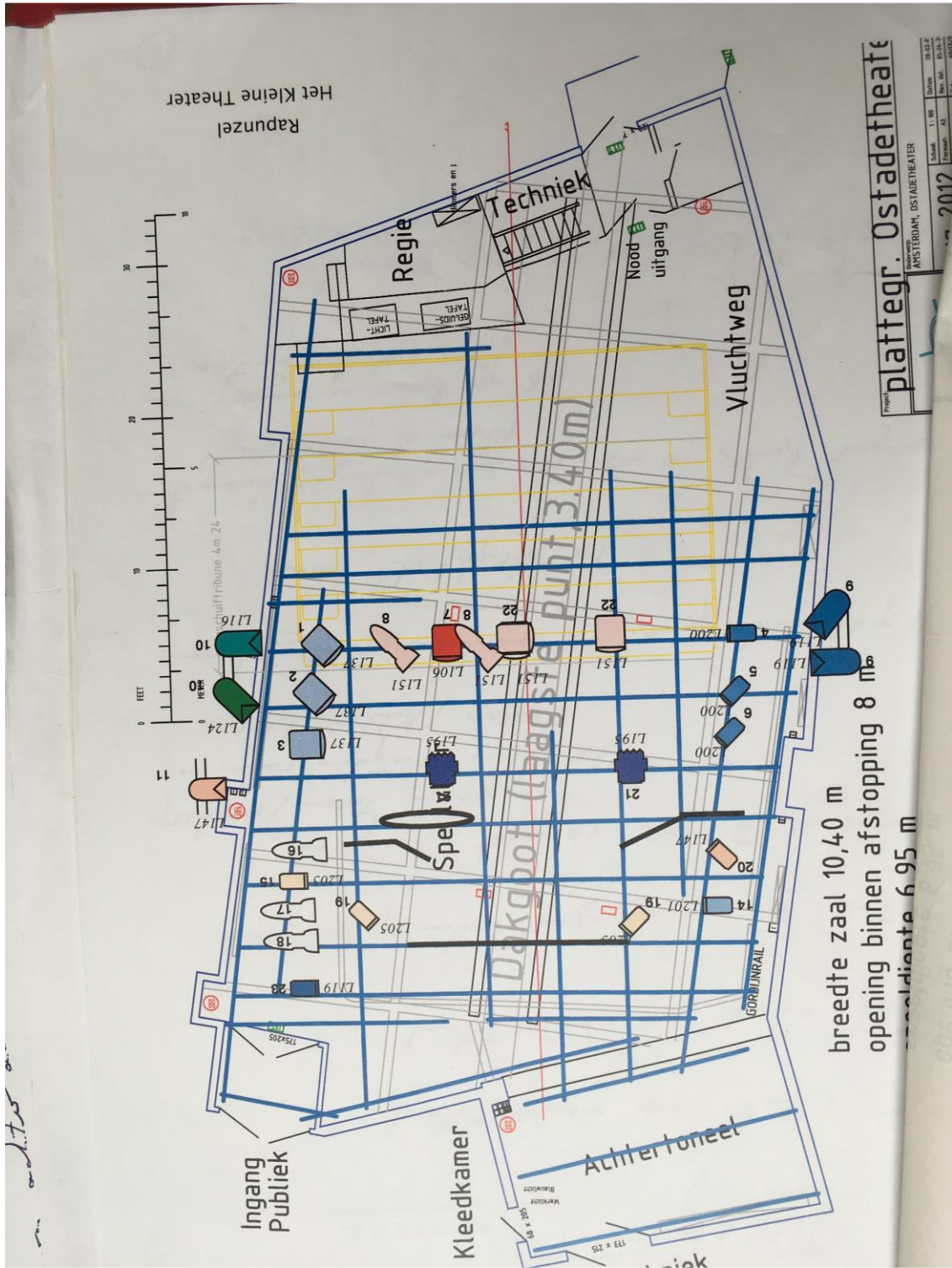

breedte zaal 10,40 m
 opening binnen afstopping 8 m
 ...diameter 6 95 m

Project plattegr. Ostadetheater
 Locatie AMSTERDAM, OSTADETHEATER
 Schaal 1:100
 Datum 28-03-2012
 Tekenaar AD
 Projectant 2012